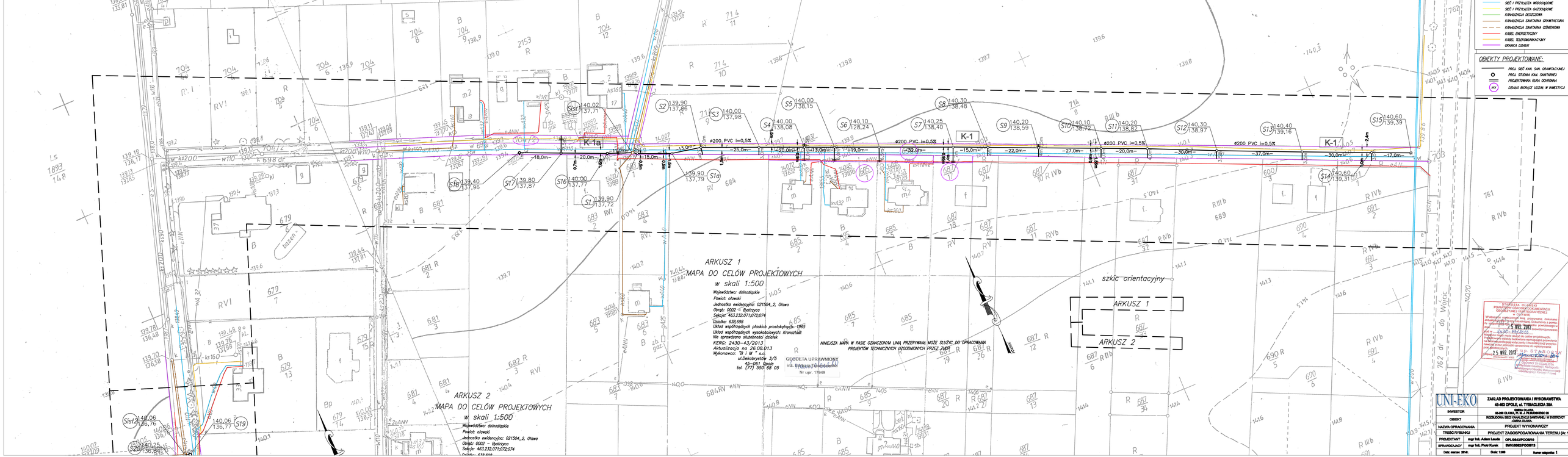
SIEĆ I PRZYŁĄCZA WODOCIĄGOWE
SIEĆ I PRZYŁĄCZA GAZOCIĄGOWE
KANALIZACJA DESZCZOWA
KANALIZACJA SANITARNA GRAWITACYJNA
KANALIZACJA SANITARNA CIŚNIENIOWA
KABEL ENERGETYCZNY
KABEL TELEKOMUNIKACYJNY
GRANICA DZIAŁKI
OBIEKTY PROJEKTOWANE:
PROJ. SIEĆ KAN. SAN. GRAWITACYJNEJ
PROJ. STUDNA KAN. SANITARNEJ
PROJEKTOWANA RURA OCHRONNA
DZIAŁKI BIORĄCE UDZIAŁ W INWESTYCJI
ARKUSZ 1
MAPA DO CELÓW PROJEKTOWYCH
w skali 1:500
Województwo: dolnośląskie
Powiat: oławski
Jednostka ewidencyjna: 021504_2, Oława
Obręb: 0002 – Bystrzyca
Sekcja: 463.232.071;072;074
Działka: 638,698
Układ współrzędnych płaskich prostokątnych: 1965
Układ współrzędnych wysokościowych: Kronsztadt
Nie sprowadzono służebności działek
KERG: 2430–43/2013
Aktualizacja na 26.08.013
Wykonawca: "B i M " s.c.
ul.Dekoratorstwa 3/5
45–061 Opole
tel. (77) 550 68 05
GEODETA UPRAWNIONY
mgr inż. Bogusław Wilk
Nr upr. 17949
NINIEJSZA MAPA W PASIE OZNACZONYM LINIĄ PRZERYWANĄ MOŻE SŁUŻYĆ DO OPRACOWANIA PROJEKTÓW TECHNICZNYCH UZGODNIONYCH PRZEZ ZUDP
szkic orientacyjny
ARKUSZ 1
ARKUSZ 2
ARKUSZ 2
MAPA DO CELÓW PROJEKTOWYCH
w skali 1:500
Województwo: dolnośląskie
Powiat: oławski
Jednostka ewidencyjna: 021504_2, Oława
Obręb: 0002 – Bystrzyca
Sekcja: 463.232.071;072;074
Działka: 638,698
STAROSTA OŁAWSKI
POWIATOWY GEODETA POWIATOWEJ
GEODEZJI I KARTOGRAFII
w Oławie
W oparciu o upoważnienie Lwa przyjmuję dokumentację geodezyjno-prawną. Dokumenty z pieczęcią nie podlegają zwrotowi.
Oława, dnia 25 WRZ. 2013
Niniejsza mapa nie służy do celów projektowych.
Na Mapie do celów projektowych wymagane jest zamieszczenie na Mapie do celów projektowych wyrysu z ewidencji gruntów i budynków oraz opisu terenu do wykonywania prac geodezyjnych.
Oława, dnia 25 WRZ. 2013
z up. STAROSTY OŁAWSKIEGO
Powiatowy Geodeta Powiatowej Służby Geodezji i Kartografii
Wydział Geodezji i Kartografii
Starostwa Oławskiego
Geodezyjnego Ośrodka Terenowego
Sławomir Tomaszewski
UNI-EKO
ZAKŁAD PROJEKTOWANIA I WYKONAWSTWA
45-463 OPOLE, ul. TYSIĄCLECIA 28A
INWESTOR
GMINA OŁAWA
55-200 OŁAWA, PL. B. J. PIŁSUDSKIEGO 38
OBIEKT
ROZBUDOWA SIECI KANALIZACJI SANITARNEJ W BYSTRZYCY -GMINA OŁAWA-
NAZWA OPRACOWANIA
PROJEKT WYKONAWCZY
TREŚĆ RYSUNKU
PROJEKT ZAGOSPODAROWANIA TERENU (A4-1)
PROJEKTANT
mgr inż. Adam Lauda
OPL/0043/POOB/13
SPRAWDZAJĄCY
mgr inż. Piotr Kurek
SWK/0092/POOB/13
Data: marzec 2014r.
Skala: 1:500
Numer załącznika: 1